ΔΡΑΓΟΥΝΗΣ

ΔΡΧ.20

BUD SAGENDORF

514

ΠΟΠΑΪ

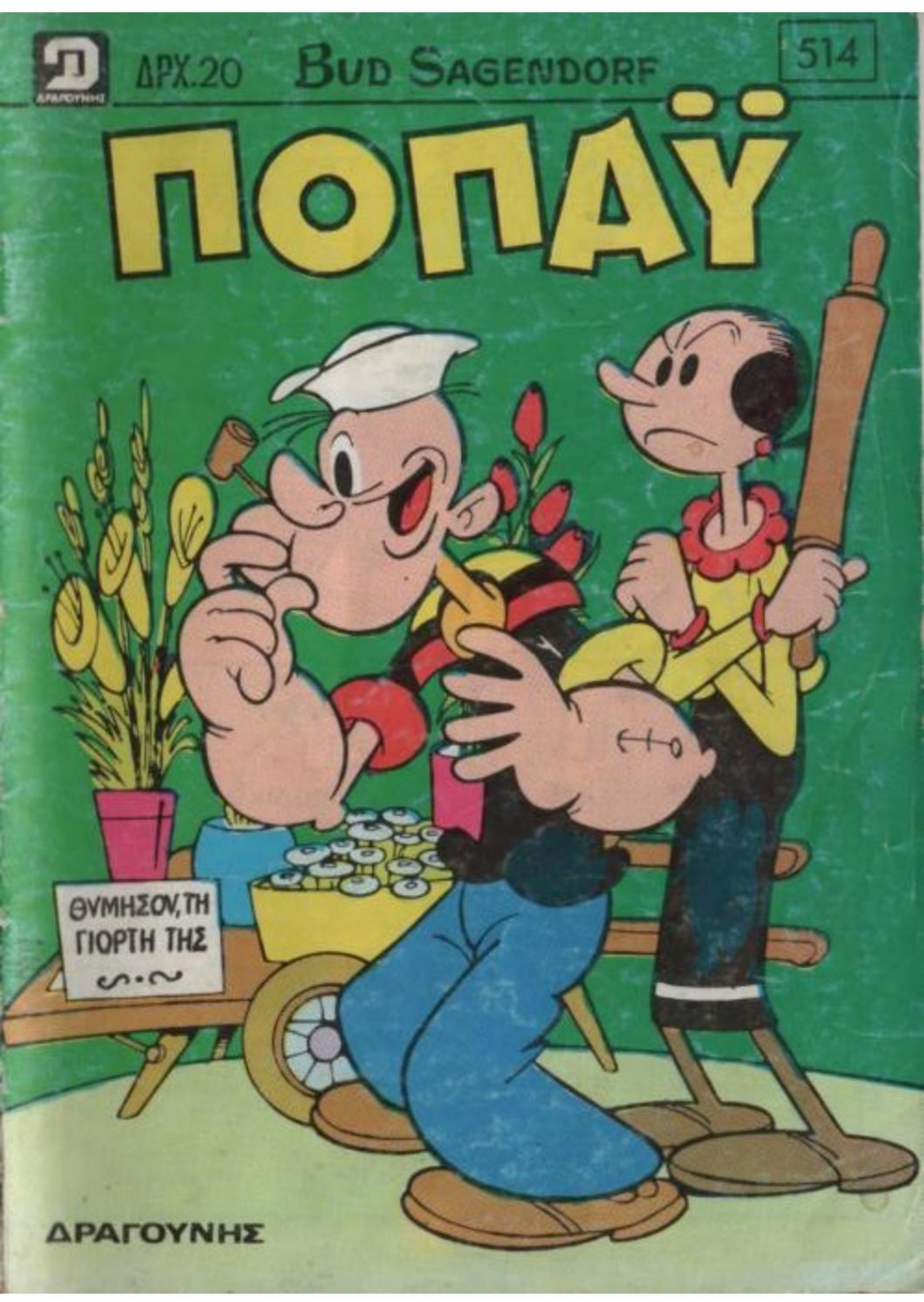

ΔΡΑΓΟΥΝΗΣ

ΜΗ ΧΑΣΕΤΕ ΤΟ ΕΠΟΜΕΝΟ ΤΕΥΧΟΣ ΤΟΥ «ΠΟΠΑΪ»

Ο άπίθανος, ὁ θρυλικός ΣΠΑΝΑΚΗΣ, τὸ σιδερόμπρατσο ναυτάκι σὲ νέες καταπληκτικές ἐξορμήσεις

ΠΟΠΑΪ

ΕΒΔΟΜΑΔΙΑΙΟ ΠΑΙΔΙΚΟ ΠΕΡΙΟΔΙΚΟ

ΕΤΟΣ ΙΑ ΑΡΙΘ. 514 — ΔΡΧ. 20 — 28 ΑΠΡΙΛΙΟΥ 1983

Λυκαθηττοῦ 1γ Ἀθῆναι 135
τηλέφ. 3638842 3602139

ΔΡΑΓΟΥΝΗΣ

Τεχνικαί ἐγκαταστάσεις
Ἀμαρουσίου - Χαλανδρίου 59
τηλ.κεντρο 6829080-81-82

Ἐκδότης - Διευθυντής
ΙΩΑΝΝΗΣ Γ. ΔΡΑΓΟΥΝΗΣ
Λεωφ. Κοκκιναρά 36
& Παλλάδος - Πολιτεία

ΔΡΑΓΟΥΝΗΣ

Διεύθυνσις συντάξεως
ΓΕΩΡΓΙΟΣ Ι. ΔΡΑΓΟΥΝΗΣ
ΚΩΝ/ΝΟΣ Ι. ΔΡΑΓΟΥΝΗΣ

Εκδότρια εταιρεία
Ι. Γ. ΔΡΑΓΟΥΝΗΣ & ΥΙΟΙ Α.Ε.

Υπεύθυνος τυπογραφείου
Β. Γεωργιάδης
Ξενοφώντος 85 - 87

Ἀπαγορεύεται κάθε ἀναδημοσίευσις

© 1973 K.F.S. (USA) PRODUCTIONS PRINTED IN GREECE

ΟΥΤΕ ΣΤΟΝ ΑΙΩΝΑ ΤΟΝ ΑΠΑΝΤΑ ΔΕΝ ΤΑ ΠΛΗΡΩΝΟΥΜΕ ΑΥΤΑ! ΠΑΝΩ ΑΠΟ 50.000
ΤΙ ΧΡΕΗ! ΘΑ ΚΑΤΑΛΗΞΟΥΜΕ ΣΤΗ ΦΥΛΑΚΗ!

ΤΟ ΜΟΝΟ ΠΟΥ ΜΟΥ ΜΕΝΕΙ ΕΙΝΑΙ ΝΑ ΠΟΥΛΗΣΩ ΤΟ ΒΑΠΟΡΙ
ΜΑ... ΤΟ ΧΡΕΙΑΖΕΣΑΙ ΓΙΑ ΤΟ... ΨΑΡΕΜΑ!

ΜΑ ΤΙ ΨΑΡΕΜΑ! ΤΟΝ ΤΕΛΕΥΤΑΙΟ ΜΗΝΑ ΨΑΡΕΨΑ 3 ΚΙΛΑ ΜΟΝΟ!

ΤΟ ΠΕΡΙΣΣΟΤΕΡΟ ΠΟΥ ΣΟΥ ΔΙΝΟΥΝ ΕΙΝΑΙ 100.000!
ΜΑ ΕΙΝΑΙ ΟΛΟ ΚΑΙΝΟΥΡΓΙΟ ΚΑΙ ΦΡΕΣΚΟΒΑΜΕΝΟ!

ΑΝ Τ' ΑΠΟΦΑΣΙΣΕΙΣ ΞΕΡΕΙΣ ΠΟΥ ΘΑ ΜΕ ΒΡΕΙΣ...
ΕΓΙΝΕ! ΘΑ ΤΟ ΣΚΕΦΤΩ!

100.000 ΔΡΑΧΜΕΣ! ΔΕ ΜΟΥ ΦΤΑΝΟΥΝ ΟΥΤΕ ΓΙΑ ΤΑ ΧΡΕΗ

ΠΡΕΠΕΙ ΝΑ ΒΡΩ ΚΑΙΝΟΥΡΓΙΑ ΔΟΥΛΕΙΑ! ΝΑ ΚΕΡΔΙΖΩ ΠΙΟ ΠΟΛΛΑ!

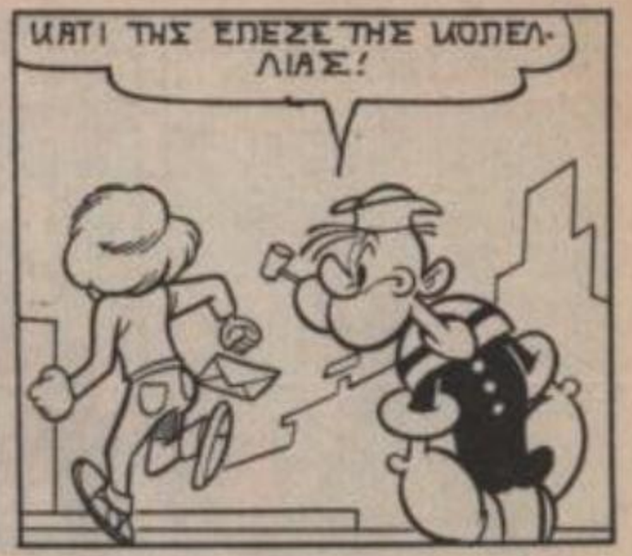
ΚΑΤΙ ΤΗΣ ΕΠΕΣΕ ΤΗΣ ΨΟΠΕΛΛΙΑΣ!

ΣΥΓΓΝΩΜΗ ΔΕΣΠΟΙΝΙΣ! ΕΣΑΣ ΕΠΕΣΕ ΑΥΤΟ!
ΕΥΧΑΡΙΣΤΩ

ΜΟΝΟ ΠΟΥ ΔΕΝ ΕΙΜΑΙ ΔΕΣΠΟΙΝΙΣ!
ΜΑ ΤΟΝ ΑΓΙΟ! ΜΕ ΜΠΕΡΔΕΨΑΝ ΤΑ ΜΑΛΙΑ!

ΜΑΛΛΙΑ... ΜΑΛΛΙΑ... ΕΥΓΕΙΑ! ΧΑΙΡΕΤΕ!

ΜΑ... ΤΗΣ ΜΟΔΑΣ ΘΑ ΕΙΝΑΙ Η ΜΑΛΛΟΥΡΑ!

ΦΑΙΝΕΤΑΙ ΠΩΣ ΤΟ ΚΟΥΡΕΜΑ ΚΟΣΤΙΖΕΙ ΠΟΛΥ!
ΜΑ ΠΩΣ; ΠΑΡΟΛΑ ΑΥΤΑ ΝΟΙΚΙΑΖΟΝΤΑΙ ΚΟΜΜΩΤΗΡΙΑ;
ΚΟΥΡΕΙΟΝ
ΝΟΙΚΙΑΖΕΤΑΙ ΤΗΛ. 35427

ΝΑΙ Η ΕΥΚΑΙΡΙΑ ΠΟΥ ΕΨΑΧΝΑ! ΘΑ ΤΟ ΝΟΙΚΙΑΣΩ...
ΝΟΙΚΙΑΖΕΤΑΙ ΤΗΛ. 35427

ΚΑΙ ΜΕ ΧΑΜΗΛΕΣ ΤΙΜΕΣ ΘΑ ΤΡΑΒΗΞΩ ΑΡΙΣΤΗ ΠΕΛΑΤΕΙΑ!

ΤΟ ΒΑΠΟΡΑΚΙ ΕΙΝΑΙ ΔΙΚΟ ΣΟΥ. ΣΑΝ ΕΓΩ, ΘΑ ΣΧΟΛΗΘΩ ΜΕ ΧΕΙΡΟΝΑ ΚΤΙΝΗ ΔΟΥΛΕΙΑ!
ΚΑΛΗ ΕΠΙΤΥΧΙΑ, ΠΟΠΑΥ!

ΣΥΜΦΩΝΟΙ, ΚΥΡΙΕ ΜΠΑΤΖΟΥΡΗ ΘΑ ΕΙΜΑΙ ΣΤΟ ΝΑΥΤΑΖΙ ΣΕ ΜΙΣΗ ΩΡΑ ΜΕ 100.000 ΔΡΑΧΜΕΣ ΣΤΟ ΧΕΡΙ, ΓΙΑ ΤΑ ΠΡΩΤΑ ΝΟΙΚΙΑ!

ΕΓΙΝΕ ΟΛΙΒ! ΠΟΥΛΗΣΑ ΤΟ ΒΑΠΟΡΑΚΙ ΚΑΙ ΝΟΙΚΙΑΣΑ ΕΝΑ ΚΟΜΜΩΤΗΡΙΟ!
ΚΟΜΜΩΤΗΡΙΟ;

ΝΑΙ! ΕΠΙΤΕΛΟΥΣ ΘΑ ΤΑ ΟΙΚΟΝΟΜΗΣΩ! ΑΝ ΔΕΙΣ ΤΙ ΜΑΛΛΟΥΔΕΣ ΚΥΚΛΟΦΟΡΟΥΝ ΣΤΟ ΔΡΟΜΟ!
ΤΙ!

ΔΕΝ ΘΑ ΚΟΨΕΙΣ ΟΥΤΕ ΤΡΙΧΑ! ΕΙΝΑΙ ΤΗΣ ΜΟΔΑΣ Η ΜΑΛΛΟΥΡΑ!
ΒΛΑΚΕΙΕΣ!

Ο ΚΟΣΜΟΣ ΔΕΝ ΚΟΥΡΕΥΕΤΑΙ ΓΙΑΤΙ ΚΟΣΤΙΖΕΙ ΠΟΛΥ ΑΛΛΑ ΕΓΩ ΘΑ ΕΧΩ ΧΑΜΗΛΕΣ ΤΙΜΕΣ!
ΝΑ ΔΕΙΣ ΠΟΥ ΣΗΜΕΡΑ ΔΕ ΘΑ ΓΥΡΙΣΕΙΣ ΟΥΤΕ ΜΕ 1.000 ΔΡΑΧΜΕΣ

ΧΑ! ΧΑ! Η ΟΛΙΒ ΔΕ ΘΑ ΠΙΣΤΕΥΕΙ ΤΑ ΜΑΤΙΑ ΤΗΣ
ΚΟΜΜΩΤΗΡΙΟ

Ο ΙΔΙΟΚΤΗΤΗΣ ΜΟΥ ΕΙΠΕ ΟΤΙ Ο ΠΑΛΙΟΣ ΤΟΥ ΝΟΙΚΙΑΡΗΣ ΕΦΥΓΕ, ΓΙΑΤΙ ΕΤΣΙ ΚΕΡΔΙΣΕΙ ΠΑΡΑ ΠΟΛΛΑ!

ΚΑΛΗΜΕΡΑ! ΕΝΑ ΛΟΥΣΙΜΑΤΑΚΙ!
ΑΜΕΣΩΣ ΚΥΡΙΕ!

ΕΙΣΤΕ Ο ΠΡΩΤΟΣ ΜΟΥ ΠΕΛΑΤΗΣ!
ΝΑΙ!

ΓΙ' ΑΥΤΟ ΚΑΙ ΘΑ ΚΑΝΩ Ο,ΤΙ ΚΑΛΛΙΤΕΡΟ ΓΙΝΕΤΑΙ!
ΕΥΧΑΡΙΣΤΩ

ΣΑΣ ΒΑΖΩ ΤΗΝ ΠΕΤΣΕΤΑ ΓΙΑ ΝΑ ΜΗ ΒΡΑΧΕΙΤΕ!
ΩΧΧ!
ΠΑΦ

ΛΙΓΟ ΣΑΜΠΟΥΑΝ!
ΟΧΙ, ΠΕΡΙΜΕΝΕ!
198

ΛΙΓΟ ΜΑΣΑΖ ΤΟΝΩΤΙΚΟ
ΒΟΗΘΕΙΑ!
6

ΑΑΑ! ΤΣΟΥΖΟΥΝ ΤΑ ΝΙΑΤΙΑ ΜΟΥ!
ΕΕΙ

ΗΛΙΘΙΕ! ΚΑΙ ΤΗΝ ΠΕΤΣΕΤΑ ΕΤΣΙ, ΤΗΝ ΒΑΖΟΥΝ;
ΗΡΕΜΙΑ!

ΜΕ ΛΙΓΟ ΝΕΡΑΚΙ, ΘΑ ΦΥΓΕΙ Ο ΠΟΛΥΣ ΑΦΡΟΣ!
ΑΔΑΑΑ...
ΤΣΑΦ!

ΟΧΙ! ΕΙΜΑΙ ΜΙΣΟΠΝΙΜΕΝΟΣ!
ΣΥΓΧΩΡΕΣΤΕ ΜΕ, ΑΛΛΑ ΕΓΩ...
198

ΚΡΕΤΙΝΕ!!!
7

ΔΕΝ ΘΑ ΞΑΝΑΠΑΤΗΣΟΥΝ ΕΔΩ ΜΕΣΑ!
ΠΟΤΕ ΣΟΥ!

ΕΝΑΙ ΚΑΙ ΤΙ ΕΓΙΝΕΙ ΔΕ ΓΕΝΝΙΟΥΝΤΑΙ ΟΛΟΙ ΚΑΛΛΙΤΕΧΝΕΣ! ΧΡΕΙΑΖΕΤΑΙ ΕΞΕΛΙΞΗ!

ΚΟΥΡΕΜΑ, ΠΑΡΑΚΑΛΩ!
ΚΑΘΙΣΤΕ!

ΕΙΜΑΙ ΣΙΓΟΥΡΟΣ ΠΩΣ ΘΑ ΜΕΙΝΕΤΕ ΕΥΠΛΗΚΤΟΣ ΜΕΤΑ ΠΟΤΕΛΕΣΜΑ
ΤΣΑΚ
ΤΣΑΚ
ΤΣΑΚ

Α! ΤΑ ΜΑΛΛΑΚΙΑ ΜΟΥ!
ΔΕΝ ΕΙΣΤΕ ΕΥΧΑΡΙΣΤΗΜΕΝΟΣ;

ΕΓΩ ΗΘΕΛΑ ΑΠΛΩΣ ΝΑ ΜΟΥ ΤΑ ΚΟΝΤΥΝΕΙΣ ΟΧΙ ΝΑ ΜΕ ΚΑΝΕΙΣ ΤΟΥΝΑ!
ΜΑ...

ΚΑΙ ΤΙ ΕΓΙΝΕΙ ΘΑ ΕΠΑΝΟΡΘΩΣΟΥΜΕ!
ΝΑ ΔΟΥΜΕ ΠΩΣ!

ΦΟΡΕΣΤΕ ΑΥΤΗ ΤΗΝ ΠΕΡΟΥΚΑ ΜΕΧΡΙ ΝΑ ΞΑΝΑΜΑΚΡΥΝΘΕΙ!
ΓΙΑ ΝΑ ΤΗ ΔΟΚΙΜΑΣΟΥΜΕ!

ΚΑΛΩΣ! ΘΑ ΤΑ ΞΑΝΑΠΟΥΜΕ ΜΟΛΙΣ ΜΑΚΡΥΝΘΕΙ!
ΚΑΙ ΒΕΒΑΙΑ! ΘΑ ΣΑΣ ΠΕΡΙΜΕΝΟΥΜΕ!

ΠΡΕΠΕΙ ΝΑ ΤΟ ΠΡΟΣΕΧΩ! ΜΕΧΡΙ ΤΩΡΑ, ΤΑ ΕΧΩ ΘΑΛΑΣΣΟΣΕΙ!

Ε! ΚΟΥΡΕΑ!
ΑΛΛΟΣ ΠΕΛΑΤΗΣ! ΑΥΤΗ ΤΗ ΦΟΡΑ ΠΡΕΠΕΙ ΝΑ ΤΑ ΚΑΤΑΦΕΡΩ!

ΚΟΥΡΕΜΑ ΞΕΧΩΡΙΣΜΑ ΚΑΙ ΜΟΝΤΕΛΑΚΙ!
ΑΜΕΣΩΣ ΚΑΡΙΕ!

ΒΙΑΖΟΜΑΙ ΦΟΒΕΡΑ!
ΩΧ, ΜΑ... ΤΙ...
ΜΑ ΑΥΤΟΣ ΔΕΝ ΕΧΕΙ ΟΥΤΕ ΜΑΛΛΙΑ ΟΥΤΕ ΓΕΝΙΑ ΟΥΤΕ ΜΟΥΣΤΑΚΙ! ΤΙ ΘΑ ΤΟΥ ΚΑΝΩ;
ΟΡΙΣΤΕ, ΠΑΡΤΟ ΚΑΙ ΚΟΙΤΑ ΝΑ ΤΟ ΞΕΦΟΡΤΩΘΕΙΣ!
ΝΑΙ... ΒΕΒΑΙΑ!
ΚΑΘΕΙΣΤΕ! ΕΓΩ, ΠΑΩ ΜΕΣΑ ΝΑΦΕΡΩ ΟΤΙ ΧΡΕΙΑΖΕΤΑΙ!
ΜΠΡΑΒΟ!
ΕΦΤΑΣΑ ΑΜΕΣΩΣ! ΚΑΤΑΛΑΒΑ ΤΙ ΘΕΛΕΤΕ!
ΕΠΙΤΕΛΟΥΣ!
ΘΑ ΒΑΛΩ ΕΔΩ, ΤΟ ΠΑΚΕΤΟ ΤΟΥ!
198
10

ΚΑΙ ΘΑ ΤΟΥ ΒΑΛΩ ΜΟΥΣΙ, ΜΑΛΛΙΑ ΚΑΙ ΜΟΥΣΤΑΚΙ, ΤΕΤΟΙΑ ΔΕΝ ΘΑ ΥΠΑΡΧΟΥΝ ΔΕΥΤΕΡΑ!
ΒΑΖΩ ΠΡΩΤΑ ΑΡΚΕΤΗ ΚΟΛΛΑ...
Ε, ΤΙ... ΚΑΝΕΙΣ;
...ΚΑΙ ΤΩΡΑ, ΒΑΖΩ ΤΗΝ ΠΕΡΟΥΚΑ ΣΤΗ ΦΑΛΑΚΡΑ!
ΣΤΟΠ!
ΕΙΣΤΕ ΕΤΟΙΜΟΣ!
ΤΙ!
ΦΕΞΗ ΓΡΑΣΤΕΙΑ ΚΙΑ ΕΧΕΙΣ ΡΕΣΥ;
ΜΑ... ΝΟΜΙΖΑ...
"ΜΟΥΣΙ, ΜΑΛΛΙΑ ΚΑΙ ΜΟΥΣΤΑΚΙ" ΗΤΑΝ ΤΟ ΣΥΝΘΗΜΑ! ΤΩΡΑ, ΔΟΣ' ΜΟΥ ΤΟ ΑΝΤΑΛΛΑΓΜΑ!
ΠΟΙΟ ΑΝΤΑΛΑΓΜΑ;
198
11

ΔΕΝ ΞΕΡΩ ΤΙΠΟΤΑ ΓΙΑ ΚΑΝΕΝΑ ΑΝΤΑΛΛΑΓΜΑ!
ΜΕ ΔΟΥΛΕΥΕΙΣ ΩΡΑΠΟ ΠΑΝΩ;

ΔΕΝ ΕΧΩ ΚΑΙΡΟ ΓΙΑ ΧΑΣΙΜΟ! ΣΥΜΜΟΡ. ΦΟΡΣΟΥ. ΜΗ ΣΟΥ ΚΑΝΩ ΤΗ ΜΟΥΡΗ ΚΑΙΜΑ!
Ε, ΤΙ ΤΡΟΠΟΣ!

ΚΑΛΑ. ΚΑΛΑ... ΝΑ ΤΟ!
ΓΡΗΓΟΡΑ ΔΩΣΤΟ ΜΟΥ!

ΠΑΡΤΟ!
ΤΙ ΚΟΝΣΕΡΒΑ ΜΕ ΣΠΑΝΑΚΙ! ΑΙΣΑΙ ΘΡΑΣΥΤΑΤΟΣ!

ΑΝ ΔΕΝ Σ' ΑΡΕΣΕΙ, ΤΟ ΤΡΩΩ ΕΓΩ! ΝΙΑΜ!
ΚΡΑΑΚ

ΕΙΝΑΙ ΜΟΥΡΛΙΑ!
ΤΕΡΜΑ! ΕΧΑΣΑ ΤΗΝ ΥΠΟΜΟΝΗ ΜΟΥ!
ΜΠΑΜ
ΜΠΑΜ
ΜΠΑΜ

ΧΑ, ΧΑ! ΖΕ ΙΚΕΤΕΥΩ! ΣΤΑΜΑΤΑ. ΠΑΡΑΛΙΕ. ΝΑΙ!
ΔΕΝ ΕΙΝΑΙ ΔΥΝΑΤΟΝ!

ΠΡΟΣΟΧΗ ΦΙΛΕ! ΘΑ ΤΗ ΦΑΣ ΚΑΤΑΜΟΥΤΡΑ!

ΑΡΙΜΑ. ΔΕΝ ΜΠΟΡΕΣΕΣ ΝΑΤΗΝ ΑΠΟΦΥΓΕΙΣ!
ΑΟΥΟΥ!
ΠΑΚ!

ΓΚΑΠ!

ΠΑΡΑΚΑΛΩ. ΑΣΤΥΝΟΜΙΑ! ΕΛΑΤΕ ΤΡΗΓΟΡΑ ΣΤΟ ΓΚΑΖΙ ΜΟΥ!

ΤΙ ΣΥΜΒΑΙΝΕΙ;
ΑΥΤΟΣ Ο ΤΥΠΟΣ ΜΟΥ ΖΗΤΗΣΕ ΚΑΠΟΙΟ ΑΝΤΑΛΛΑΓΜΑ!

ΘΕΣ ΝΑ ΠΕΙΣ, ΑΥΤΟΣ, ΕΛΕΗ;

ΓΙΑ ΝΑ. ΤΟΝ ΚΑΤΕΒΑΣΟΥΜΕ!
ΜΠΟΥΜ!
ΠΑΦ
ΤΟΥΜΠ

ΕΣΥ ΕΙΣΑΙ Ο ΝΕΟΣ ΕΝΟΙΚΙΑΣΤΗΣ! ΜΗΠΩΣ ΑΥΤΟΣ ΓΥΡΕΥΕ ΤΟΝ ΠΑΛΙΟ;
ΙΣΩΣ!

ΑΡΑ ΔΕΝ ΓΝΩΡΙΖΕ ΟΥΤΕ ΤΟΝ ΠΑΛΙΟ... ΓΙΑ ΠΕΡΙΜΕΝΕΤΕ ΟΜΩΣ...
198

ΜΕΤΟ ΠΟΥ ΜΠΗΚΕ ΜΟΥ ?ΔΩΣΕ ΑΥΤΟ ΤΟ ΠΑΚΕΤΟ.'
ΤΙ ΕΧΕΙ ΜΕΣΑ;
14

ΜΙΑ ΒΑΛΙΤΣΟΥΛΑ! ΤΙ ΝΑ ΕΧΕΙ ΑΡΑΓΕ;
ΔΕΝ ΕΧΩ ΙΔΕΑ!

ΔΙΑΜΑΝΤΙΑ!.. Α... ΑΡΧΙΖΩ ΝΑ ΚΑΤΑΛΑΒΑΙΝΩ!

Ο ΠΑΛΙΟΣ ΕΝΟΙΚΙΑΣΤΗΣ ΗΤΑΝ Ο ΜΕΣΑΖΩΝ! ΤΩΡΑ ΠΟΥ ΕΙΝΑΙ ΑΥΤΟΣ;

ΘΑ ΤΟ ΕΣΚΑΣΕ ΜΕ ΤΑ ΛΕΦΤΑ ΠΟΥ ΘΑ ΕΠΡΕΠΕ ΝΑ ΔΩΣΕΙ Σ' ΑΥΤΟΝ!
ΛΕΣ, ΕΙ

ΠΡΕΠΕΙ ΟΠΩΣΔΗΠΟΤΕ Ν'ΑΝΑΚΑΛΥΨΟΥΜΕ ΤΗ ΣΥΜΜΟΡΙΑ! ΥΠΑΡΧΕΙ ΚΑΝΕΝΑ ΓΡΑΜΜΑ ΜΕΣΑ!
198

ΕΝΔΙΑΦΕΡΟΝ! ΤΩΡΑ, ΤΟΥΛΑΧΙΣΤΟΝ ΞΕΡΟΥΜΕ ΠΟΣΑ ΣΟΥ ΖΗΤΑ· ΓΕ!
'Η επόμενη παράδοση θά γίνει στις 13 τοῦ μηνός καί θά 'ναι στοιχίσει γύρω στό 1.000.000 δρχ.
Ὑπογραφή:
Ὁ τυφλοπούτιας
15

ΠΡΕΠΕΙ ΝΑ ΑΞΙΟΠΟΙΗΣΟΥΜΕ ΑΥΤΟ ΤΟ ΣΤΟΙΧΕΙΟ!
ΧΡΕΙΑΖΟΜΑΣΤΕ ΣΧΕΔΙΟ ΔΡΑΣΗΣ!
ΦΑΙΝΕΤΑΙ ΠΩΣ Η ΟΡΓΑΝΩΣΗ ΧΡΗΣΙΜΟΠΟΙΟΥΣΕ ΚΑΘΕ ΦΟΡΑ ΚΑΠΟΙΟΝ ΑΛΛΟ ΠΡΑΚΤΟΡΑ ! ΓΙ' ΑΥΤΟ ΑΥΤΟΣ ΔΕΝ ΠΗΓΑΙΝΕ ΤΟΝ ΚΟΥΡΕΑ!

ΕΜΕΙΣ ΛΟΙΠΟΝ, ΠΡΕΠΕΙ ΝΑ ΤΟΝ ΚΑΝΟΥΜΕ ΝΑ ΝΟΜΙΖΕΙ ΠΩΣ Η ΕΠΙΧΕΙΡΗΣΗ ΠΡΟΧΩΡΑ ΚΑΝΟΝΙΚΑ.'
Α, ΜΑΛΙΣΤΑ, ΜΠΗΚΑ.'

ΣΕ ΛΙΓΟ...
ΠΛΑΦ!
ΣΥΠΝΑ, ΦΙΛΑΡΑΚΟ!

Ε, ΠΟΥ... ΠΟΥ ΕΙΜΑΙ;
ΣΤΟΝ ΚΟΥΡΕΑ!

ΒΟΗΘΕΙΑΑΑ! ΔΕΝ ΘΕΛΩ ΝΑ ΠΕΘΑΝΩ!

ΗΡΕΜΗΣΕ! ΠΡΟΚΕΙΤΑΙ ΓΙΑ ΚΑΠΟΙΟ ΦΟΒΕΡΟ ΛΑΘΟΣ!
?

ΑΝΑΓΚΑΣΤΗΚΑ ΝΑ ΛΕΙΩΣΩ ΓΙΑ ΛΙΓΑ ΛΕΠΤΑ ΚΑΙ ΕΓΙΝΕ ΚΑΠΟΙΑ ΠΑΡΕΞΗΓΗΣΗ ΜΕΤΟΒΟΗΘΟ!
ΤΙ ΘΕΣ ΝΑ ΠΕΙΣ;

ΕΓΩ ΕΙΜΑΙ ΑΥΤΟΣ ΠΟΥ ΨΑΧΝΕΙΣ! ΕΔΩΣΑ ΑΥΤΟΝ ΤΟ ΒΛΑΚΑ, ΓΙ' ΑΥΤΟ ΠΟΥ ΣΟΥ ΕΚΑΝΕ!

ΟΡΙΣΤΕ 1.000.000 ΔΡΧ. ΓΙΑ ΤΟΝ "ΤΥΦΛΟΠΟΝΤΙΚΑ"!
ΕΓΙΝΕ!

ΓΕΙΑ ΧΑΡΑ ΦΙΛΕ!
ΓΕΙΑ ΚΑΙ ΞΕΧΝΑ ΟΤΙ ΕΓΙΝΕ!

ΝΑΤΟΣ! ΒΓΑΙΝΕΙ ΑΠ' ΤΟ ΚΟΥΡΕΙΟ!
ΚΟΥΡΕΙΟ

ΑΣ ΤΟΝ ΑΚΟΛΟΥΘΗΣΟΥΜΕ! ΣΙΓΟΥΡΑ ΘΑ ΜΑΣ ΟΔΗΓΗΣΕΙ ΣΤΟΝ ΑΡΧΗΓΟ!

Α, ΑΥΤΟΣ ΘΑΝΑΙ Ο ΤΥΠΟΣ ΠΟΥ ΘΑ ΠΑΡΑΛΑΒΕΙ ΤΑ ΔΙΑ-ΜΑΝΤΙΑ!
DELENG
3

ΜΟΥΣΙ ΜΑΛ-ΛΙΑ ΚΑΙ ΜΟΥ-ΣΤΑΛΑΙ!
ΝΑ ΚΑΙ ΤΟ ΣΥΝΘΗ-ΜΑ!
ΣΤΟ ΛΕΠΤΟ!

ΤΙ ΤΙΝΕ-ΤΑΙ;
ΟΡΙΣΤΕ. ΦΙΛΕ!

ΤΙ ΕΙΝ' ΑΥΤΟ;
ΕΙΠΕΣ "ΜΟΥΣΙ. ΜΑΛΛΙΑ ΚΑΙ ΜΟΥΣΤΑΛΑΙ" "ΚΙ' ΕΓΩ ΑΠΑΝΤΗΣΑ "ΣΤΟ ΛΕΠΤΟ"!

ΚΑΙ ΤΟΤΕ ΤΙ ΠΕΡΙΜΕΝΕΙΣ ΝΑ Μ' ΕΣΥΝΗ-ΣΕΙΣΕ;
ΟΧΙ! ΔΕΝ ΕΙΝΑΙ ΑΥ-ΤΟΣ. ΦΑΙΝΕ-ΤΑΙ!

ΚΑΙ ΒΕΒΑΙΑ! ΕΦΤΑ-ΣΑ!

ΘΑ ΣΑΣ ΚΑΝΩ ΜΑΝΕΛΕΝ!

ΜΙΑ ΩΡΑΙΑ ΣΑΠΟΥΝΑΔΑ!

ΧΑΙΡΕ ΚΟΥ-ΡΕΑ!
ΚΑΛΗΜΕΡΑ ΣΑΣ!

ΜΟΥΣΙ. ΜΑΛ-ΛΙΑ ΚΑΙ ΜΟΥ-ΣΤΑΛΑΙ!
ΣΤΟ ΛΕΠΤΟ! ΕΛΑ ΣΤΟ ΑΛΛΟ ΔΩΜΑ-ΤΙΟ!

ΣΥΓΓΝΩΜΗ ΓΙΑ ΕΝΑ ΛΕΠΤΟ!

ΕΚΕΙ. ΕΙΝΑΙ ΤΟ ΕΜΠΟΡΕΥΜΑ!

ΓΙΑ ΝΑ ΤΟΥ ΡΙΞΩ ΜΙΑ ΜΑΤΙΑ!

ΠΟΙΟΣ ΘΑ ΦΑΝΤΑΖΟΤΑΝ ΟΤΙ ΑΠ' ΑΥΤΟ ΤΟ ΜΟΥΡΕΙΟ ΠΕΡΝΑΝΕ ΔΙΑΜΑΝΤΙΑ ΠΟΥ ΚΟΣΤΙΖΟΥΝ ΕΚΑΤΟΜΜΥΡΙΑ!

ΩΧ! ΠΟΙΟΣ ΤΟΛΜΑΝΕ ΑΥΤΟ ΤΟ ΑΣΤΕΙΑΚΙ!

ΕΓΩ! Σ' ΑΡΕΣΕΙ

ΓΙΑΡΡΡ! ΜΕ ΞΕΓΕΛΑΣΕΣ!

ΘΑ ΣΕ ΚΑΝΟΝΙΣΟΥΝ ΟΙ ΜΠΡΑΒΟΙ ΜΟΥ!

ΨΣΣΣ

ΤΙ ΕΛΑΤΕ ΤΙΛΙΔΕΣ! ΑΥΤΟΣ ΕΞΑΦΑΝΙΣΕ ΤΑ ΔΙΑΜΑΝΤΙΑ!

ΩΧ! ΤΙ ΓΙΝΕΤΑΙ ΕΚΕΙ ΜΕΣΑ;

ΜΠΑΜ ΜΠΑΜ ΜΠΑΜ

ΝΑ ΠΑΡΩ ΤΗ ΔΟΣΗ ΜΟΥ ΑΠΟ ΣΠΑΝΙΑ!

ΖΙΡ

ΠΑΦ ΚΡΑΚ ΜΠΟΥΜ

ΟΧ!

ΜΠΑΑΜ

ΒΟΗΘΕΙΑ!

ΕΕΕ!

ΟΙ ΚΥΡΙΟΙ ΕΙΝΑΙ ΕΤΟΙΜΟΙ!

ΟΧ!

ΑΧΧ!

ΖΥΓΓΝΩΜΗ ΓΙΑ ΤΗΝ ΚΑΘΥΣΤΕΡΗΣΗ! ΤΩΡΑ ΘΑ ΣΑΣ ΞΥΡΙΣΩ!
ΕΛΕΟΣ!
ΜΑ ΤΙ ΠΑΘΑΝΕ;
ΑΠΟ ΤΟ ΦΟΒΟ ΜΟΥ ΕΠΕΣΑΝ ΤΑ ΜΑΛΛΙΑ!
ΓΙ'ΑΥΤΟ, ΑΝΤΙΟ!
ΜΑ ΤΟΥΣ ΧΙΛΙΟΥΣ ΚΕΡΑΥΝΟΥΣ!
ΕΝΤΩ ΜΕΤΡΕΥ ΣΤ'ΑΕΡΟΔΡΟΜΙΟ..
ΝΑ ΤΟ ΑΕΡΟΠΛΑΝΟ ΜΟΥ ΣΕ ΛΙΓΟ, ΘΑ ΕΙΜΑΙ ΣΤΙΣ ΜΠΑΧΑΜΕΣ!
Η ΟΡΙΑΝΩΣΗ ΔΕΝ ΠΡΟΚΕΠΑΙ ΠΟΤΕ ΝΑ Μ'ΑΝΑΚΑΛΥΨΕΙ, ΚΑΙ ΘΑ ΦΑΓΩΘΟΥΝ ΜΕΤΑΞΥ ΤΟΥΣ ΕΝΩ ΕΓΩ ΘΑ ΖΩ ΣΑ ΒΑΣΙΛΙΑΣ!
ΠΟΛΥ ΩΡΑΙΑ ΤΑ ΚΑΤΑΦΕΡΑ! ΔΡΟΜΟ ΤΩΡΑ...

ΓΕΙΑ ΣΙ ΜΑΜΙΑ ΚΑΙ ΜΟΥΣΤΑΚΙ!
ΤΙ ΩΧ!
ΜΟΥ ΔΙΝΕΙΣ ΤΗ ΒΑΛΙΤΣΑ;
ΘΑ ΤΟ ΕΣΚΑΓΕΣ ΜΕ ΤΟ 1.000.000 ΔΡΑΧΜΕΣ, Ε;
ΜΟΝΟ ΠΟΥ ΔΕ ΤΑ ΚΑΤΑΦΕΡΕΣ!
ΜΕΤΑ ΑΠΟ ΛΙΓΟ...
ΝΑ, ΟΙ ΑΡΧΗΓΟΙ ΠΟΥ ΠΡΟΜΗΘΕΥΟΥΝ ΤΑ ΔΙΑΜΑΝΤΙΑ!
ΚΑΙ ΝΑ Ο ΤΥΠΟΣ ΠΟΥ ΘΑ ΤΑ ΠΑΡΕΛΑΜΒΑΝΕ ΜΕ ΤΟΥΣ ΜΠΡΑΒΟΥΣ ΤΟΥ!
ΑΣΤΥΝΟΜΙΑ
ΚΑΙ ΝΑ ΚΑΙ Ο ΚΟΥΡΕΑΣ, Ο ΠΙΟ ΞΥΠΝΙΟΣΑΠ' ΟΛΟΥΣ, ΠΟΥ ΘΑ ΤΟ ΕΣΚΑΓΕ ΜΕ ΤΟ 1.000.000!
ΚΑΛΩΣ ΤΟΝ!
ΚΑΝΑΜΕ ΚΑΛΗ ΔΟΥΛΕΙΑ ΤΟΥΣ ΞΕΣΚΕΠΑΣΑΜΕ ΟΛΟΥΣ!

ΘΑ ΕΙΣΠΡΑΞΕΙΣ ΓΕΡΗ ΑΝΤΡΑΜΟΝ ΘΗ ΓΙΑ ΤΗ ΣΥΛΛΗΨΗ ΤΟΥΣ!
ΜΠΡΟΤΙ ΤΗΝ ΕΙΧΑ ΑΝΑΓΚΗ!
ΕΙΜΑΙ ΠΕΡΙΕΡΓΗ ΝΑ ΔΩ ΑΝ Ο ΠΟΠΑΥ ΘΑ ΦΕΡΕΙ ΚΑΜΙΑ ΔΕΚΑΡΑ ΣΤΟ ΕΠΙΤΙ, ΤΟ ΒΡΑΔΥ!
ΝΑΤΟΣ! ΚΑΤΑΦΩΝΗ!
ΟΛΙΒ ΗΡΘΑ
ΜΑ...ΤΙ ΕΙΝ' ΑΥΤΑ; ΛΕΦΤΑ;
ΝΑΙ! 1.000.000 ΔΡΑΧΜΕΣ!
ΝΑΙ! ΚΑΙ ΟΛΑ ΑΥΤΑ ΤΑ ΚΕΡΔΙΣΑ ΧΑΡΙΣ ΣΤΟ ΚΟΥΡΕΙΟ, ΟΛΙΒ!
ΑΧΧ!
ΤΕΛΟΣ

ΠΑΙΧΝΙΔΙ

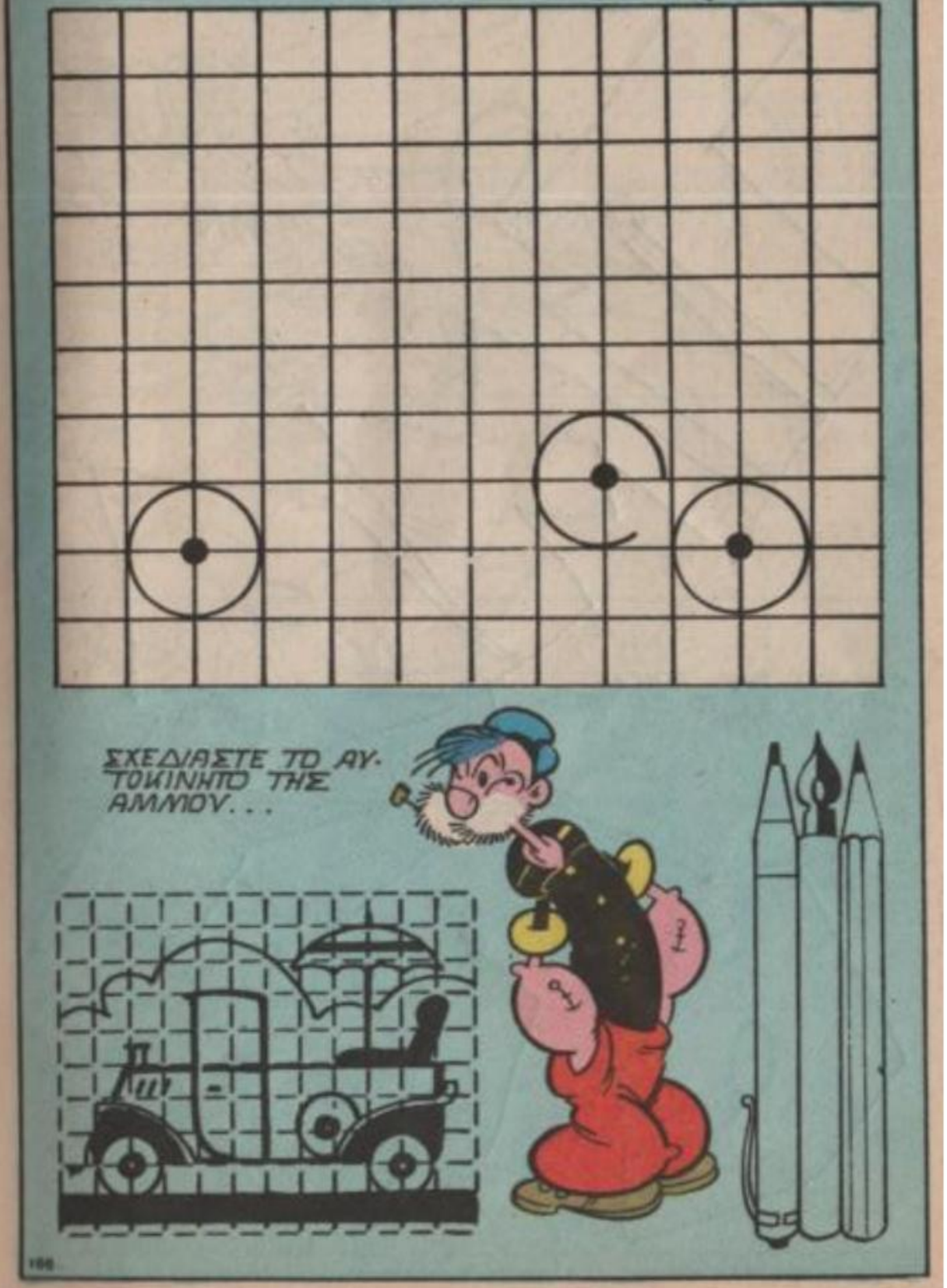
ΣΧΕΔΙΑΣΤΕ ΤΟ ΑΥΤΟΚΙΝΗΤΟ ΤΗΣ ΑΜΛΙΟΥ...

ΠΑΙΧΝΙΔΙ

ΜΕ ΔΥΟ ΑΠ' ΤΑ ΤΡΙΑ ΤΕΤΡΑΓΩΝΑ ΑΡΙΣΤΕΡΑ, ΣΥΜΠΛΗΡΩΣΤΕ ΤΗΝ ΕΙΚΟΝΑ.

ΕΝΑ ΑΛΛΟΙΩΤΙΚΟ ΠΟΥΛΙ

ΟΥΛΠ! ΠΟΙΟΣ ΝΑΝΑΙ ΤΕΤΟΙΑ ΩΡΑ... ΔΕΝ ΠΕΡΙΜΕΝΩ ΕΠΙΣΚΕΨΕΙΣ!

ΝΤΡΙΙΝ

ΚΑΛΗΜΕΡΑ ΣΑΣ! ΕΧΩ ΕΝΑ ΔΕΜΑ ΝΑ ΠΑΡΑΔΟΣΩ Σ'ΑΥΤΗ ΤΗ ΔΙΕΥΘΥΝΣΗ!
ΚΑΙ ΠΟΙΟΣ ΤΟ ΣΤΕΛΝΕΙ;

ΤΟ ΚΑΤΑΣΤΗΜΑ ΠΩΛΗΣΕΩΣ ΠΟΥΛΙΩΝ!
ΜΑ... ΕΓΩ ΔΕΝ ΠΑΡΑΓΓΕΙΛΑ ΠΟΤΕ ΤΕΤΟΙΟ!

ΕΔΩ ΔΕΝ ΜΕΝΕΙ ΚΑΠΟΙΟΣ ΡΕΒΥΘΟΥΛΗΣ;
Α, ΜΑ ΔΗΛΑΔΗ;

ΕΝΤΑΞΕΙ ΟΠΙΘ! ΣΙΓΟΥΡΑ ΘΑ ΕΙΝΑΙ ΤΟ ΔΩΡΟ ΠΟΥ ΜΟΥ ΕΙΧΕ ΥΠΟΣΧΕΘΕΙ Ο ΠΟΠΑΓΙ!
ΚΑΤΑΛΑΒΑ!

ΔΩΣΤΕ ΜΟΥ ΝΑ ΥΠΟΓΡΑΨΩ ΤΗΝ ΠΑΡΑΛΑΒΗ!
ΕΥΧΑΡΙΣΤΩ!

ΛΟΙΠΟΝ... ΠΟΥ ΕΙΝΑΙ ΤΟ ΚΛΟΥΒΑΚΙ;
ΚΛΟΥΒΑΚΙ ΤΟ ΛΕΣ ΕΣΥ;

ΜΑΣ ΠΑΡΑΔΟΣΑΝΕ ΑΥΤΟ ΤΟ ΚΑΣΟΝΙ!
ΜΑ ΤΑ ΕΚΑΤΟ ΜΠΙΜΠΕΡΟ!

ΜΠΟΡΩ ΝΑ ΜΑΘΩ ΚΑΙ ΓΩ ΤΙ ΔΩΡΟ ΣΟΥ ΥΠΟΣΧΕΘΗΚΕ Ο ΠΟΠΑΓΙ;
ΕΝΑ ΚΑΝΑΡΙΝΙ!

ΜΑ ΤΟΤΕ ΕΙΝΑΙ ΞΕΚΑΘΑΡΟ! ΣΟΥ ΕΚΑΝΕ ΔΩΡΟ ΜΙΑ ΔΩΔΕΚΑΔΑ ΚΑΝΑΡΙΝΙΑ Σ'ΕΝΑ ΜΕΓΑΛΟ ΚΛΟΥΒΙ!
ΚΑΛΑ ΛΕΣ!

ΠΑΩ ΝΑ ΦΕΡΩ ΤΑ ΕΡΓΑΛΕΙΑ ΜΟΥ Ν'ΑΝΟΙΞΩ ΤΟ ΚΑΣΟΝ!!
ΜΠΡΑΒΟ!

ΠΡΟΣΕΧΕ, ΟΠΙΘ! ΑΥΤΟ ΕΙΝΑΙ ΤΟ ΤΕΛΕΥΤΑΙΟ ΚΑΡΦΙ!

ΓΚΑΣΠ! ΔΕΝ ΕΙΝΑΙ ΔΥΝΑΤΟΝ!
ΤΙ ΕΓΙΝΕ; ΤΙ ΕΙΔΕΣ ΚΑΙ ΠΑΡΑΞΕΝΕΥΤΗΚΕΣ ΕΤΣΙ;

ΣΒΙΠ!
ΩΩΧ!
ΜΙΑ ΣΤΡΟΥΘΟΚΑΜΗΛΟΣ!

ΣΒΙΠ!
ΚΟΙΤΑ! ΕΧΕΙ ΚΙ ΕΝΑ ΓΡΑΜΜΑ ΜΑΖΙ!

"ΑΠΟ ΤΟΝ ΠΟΠΑΓΙ ΜΕ ΠΟΛΛΕΣ-ΠΟΛΛΕΣ ΕΥΧΕΣ!"
ΔΗΛΑΔΗ ΔΕΝ ΥΠΑΡΧΟΥΝ ΑΜΦΙΒΟΛΙΕΣ!

ΕΧΕΙ ΚΑΙ ΕΝΑ ΦΑΚΕΛΟ ΜΕ ΟΔΗΓΙΕΣ ΓΙΑ ΤΗΝ ΤΡΟΦΗ ΠΟΥ ΠΡΕΠΕΙ ΝΑ ΤΗΣ ΔΙΝΟΥΜΕ!
ΤΙ ΝΑ ΤΡΩΕΙ ΑΡΑΓΕ;

ΕΔΩ ΛΕΕΙ, ΠΩΣ ΦΤΑΝΕΙ ΝΑ ΤΗΣ ΔΙΝΟΥΜΕ ΧΟΡΤΑΡΙ ΚΑΙ ΔΥΟ ΦΥΛΛΑ ΑΠΟ ΜΑΡΟΥΛΙ ΚΑΘΕ ΜΕΡΑ!
ΕΤΣΙ Ε;

ΕΣΥ ΦΕΡΕ ΛΙΓΗ ΠΡΑΣΙΝΑΔΑ Σ' ΕΝΑ ΠΙΑΤΑΚΙ ΚΙ ΕΓΩ ΘΑ ΚΟΨΩ ΛΙΓΟ ΜΑΡΟΥΛΙ!

ΠΑΡΕ! ΚΑΙ ΝΑ ΤΟ ΦΑΣ ΟΛΟ, Τ' ΑΚΟΥΣ;

ΔΕΝ ΦΑΙΝΕΤΑΙ ΝΑ ΤΗΣ ΑΡΕΣΕΙ ΚΑΙ ΠΟΛΥ ΑΥΤΟ ΤΟ ΦΑΙ!
ΜΠΟΡΕΙ ΝΑ ΜΗΝ ΠΕΙΝΑΕΙ!

ΓΙΟΥΠ!
ΜΑ... ΓΙΑ ΠΟΥ ΤΡΕΧΕΙ ΕΤΣΙ;

NIAM
NIAM

ΟΧΙ!! ΣΤΑΖΟΥ! ΑΣΕ ΚΑΤΩ ΤΑ ΚΟΥ-
ΝΟΥΠΙΔΙΑ ΜΟΥ!
ΑΜΑΝ!...

ΒΓΕΣ ΓΡΗΓΟΡΑ ΑΠ' ΤΟΝ ΚΗΠΟ, ΠΟΥ ΝΑ ΜΗ ΣΟΥ ΠΩ!

ΤΗΣ ΕΒΓΑΛΑ ΔΥΟ ΦΤΕΡΑ!
ΩΩΩΧ!
ΣΒΙΙΠ
ΣΒΙΙΙΙΠ

ΓΙΚΡΡ!
ΑΣΕ ΜΕ ΚΑΤΩ!
ΤΣΑΚ

ΚΑΤΑΡΑΜΕΝΟ... ΠΤΗΝΟ!

ΑΡΦ!... ΣΛΟΥΡΠ!

ΟΧΙΙ! ΤΩΡΑ ΚΑΤΑΒΡΟΧΘΙΖΕΙ ΤΟ ΑΓΑΠΗΜΕΝΟ ΜΟΥ ΦΥΤΟ!
NIAM

ΘΑ ΤΗΝ ΠΙΑΣΩ ΤΩΡΑ ΜΕ ΤΟ ΛΑΣΣΟ!

ΑΑΡΓΚ!
ΤΗΝ ΕΠΙΑΣΑ! ΒΟΗΘΑΜΕ ΝΑ ΤΗ ΔΕΣΩ, ΟΛΙΒ!
ΚΛΑΠ

ΝΑ ΤΥΛΙΞΟΥΜΕ ΤΟ ΣΚΟΙΝΙ Σ' ΑΥΤΟ ΤΟ ΔΕΝ-
ΤΡΟ!

ΤΩΡΑ ΘΑ ΦΤΙΑΞΩ ΕΝΑΝ ΩΡΑΙΟ ΚΟΜΠΟ ΚΑΙ ΤΟ ΠΑΙΧΝΙΔΙ ΤΕΛΕΙΩΣΕ!

ΤΩΡΑ ΔΕΝ ΘΑ ΜΑΣ ΚΑΝΕΙΣ ΑΛΛΕΣ ΖΗΜΙΕΣ!

ΓΙΑΤΙ ΑΡΑΓΕ Ο ΠΟΠΑΥ· ΔΕΝ ΣΟΥ ΕΣΤΕΙΛΕ ΔΩΡΟ ΕΝΑ ΚΑΝΑΡΙΝΙ;

ΘΑ ΤΟΝ ΡΩΤΗΣΟΥΜΕ ΜΟΛΙΣ ΓΥΡΙΣΕΙ! ΤΩΡΑ ΑΣ ΚΑΘΗΣΟΥΜΕ ΝΑ ΦΑΜΕ!

ΠΑΡΕ ΕΝΑ ΞΡΑΙΟ ΜΠΙΦΤΕΚΙ ΜΕ ΧΟΡΤΑΡΙΚΑ.
ΤΙ... ΧΟΡΤΑ-ΡΙΚΑ;

ΣΠΑΝΑΚΙ! ΚΑΛΑ ΤΟ ΦΟΒΗΘΗΚΑ!

ΝΑ ΤΑ ΦΑΣ ΟΛΑ ΓΙΑΤΙ ΑΛΛΙΜΟ-ΝΟ ΣΟΥ!
ΜΕΙΝΕ ΗΣΥΧΗ, ΟΛΙΒ!

ΧΕ,ΧΕ! ΚΑΤΑΒΡΟΧΘΙΣΕ ΤΑ ΕΣΥΦΙΛΕ!...ΠΑΡΕ!
ΝΙΑΜ!

ΜΑ...ΤΕΛΕΙΩ-ΣΕΣ ΚΙΟΛΑΣ;
ΑΜΕ! ΕΙΜΑΙ ΓΕΡΟ ΠΙΡΟΥΝΙ ΕΓΩ

ΤΟ ΣΠΑΝΑΚΙ ΦΥ-ΣΙΚΑ, ΕΚΑΝΕ ΤΗΝ ΕΝΕΡΓΕΙΑ ΤΟΥ...
STRAP

ΓΙΟΥΟΥΠ!
ΒΟΗΘΕΙΑ! ΑΥΓΗ ΛΥΘΗΚΕ!
ΜΑ ΤΑ ΕΚΑΤΟ ΜΠΙΜΠΕΡΟ!
ΚΡΑΤΣ

ΑΑΑΧΜΜ!
ΑΣΕ ΚΑΤΩ ΤΗΝ ΠΙΑΤΕΛΑ ΜΟΥ!

ΝΑ ΤΗΛΕΦΩΝΗΣΟΥΜΕ ΣΤΟ ΚΑΤΑΣΤΗΜΑ ΝΑ ΕΡΘΟΥΝ ΝΑ ΤΗΝ ΠΑΡΟΥΝ ΠΙΣΩ!
ΤΕΤΟΙΑ ΩΡΑ ΟΜΩΣ ΘΑ ΕΙΝΑΙ ΚΛΕΙΣΤΑ!
ΘΝΑΜ ΘΝΑΜ

ΕΙΝΑΙ ΜΙΑ ΚΑΙ ΜΙΣΗ! ΑΥΤΗ ΤΗ ΣΤΙΓΜΗ ΞΑΝΑΝΟΙΓΟΥΝΕ!

ΑΧΜΜ!
ΓΚΑΣΠ! ΑΥΤΗ ΕΦΑΓΕ ΤΟ ΣΥΠΝΗΤΗΡΙ!

ΝΑ ΠΑΡΩ ΤΗΛΕΦΩΝΟ!

ΝΙΑΜ!
ΠΑΝΑΓΙΑ ΜΟΥ! ΕΦΑΓΕ ΚΑΙ ΤΗ ΣΥΣΚΕΥΗ!

ΓΙΟΥΠ!... ΓΙΟΥΠ!

ΟΧΙ! ΠΑΝΕ ΟΙ ΚΟΥΡΤΙΝΕΣ ΜΟΥ!
ΝΙΑΜ

ΕΛΠΙΖΩ ΝΑ ΑΡΕΣΕ ΤΟ ΔΩΡΟ ΜΟΥ ΣΤΟ ΡΕΒΥΘΟΥΛΙ!

ΕΪ! ΤΙ ΕΙΝΑΙ ΠΑΛΙ ΤΟΥΤΟ;
ΓΙΑΑΠ!

ΟΛΙΒ! ΡΕΒΥΘΟΥΛΗ... ΜΑ ΤΙ ΕΓΙΝΕ ΕΔΩ;...
ΜΠΛΟΥΜΠ! ΠΑΕΙ ΤΟ ΣΠΙΤΙ ΜΟΥ! ΚΑΤΑΣΤΡΑΦΗΚΕ.

ΑΡΠΑ ΤΗΝ, ΝΑ ΜΑΘΕΙΣ ΑΛΛΗ ΦΟΡΑ ΝΑ ΜΗΝ ΕΧΕΙΣ ΤΕΤΟΙΕΣ ΙΔΕΕΣ!

ΜΑ... ΕΓΩ ΤΙ ΦΤΑΙΩ ΔΗΛΑΔΗ;
ΕΣΥ ΔΕΝ ΠΑΡΑΓΓΕΙΛΕΣ ΑΥΤΗ ΤΗΝ ΚΑΤΑΡΑΜΕΝΗ ΣΤΡΟΥΘΟΚΑΜΗΛΟ;

ΧΜ... ΝΑ ΜΕ ΣΥΓΧΩΡΕΙΤΕ, ΑΛΛΑ ΕΓΙΝΕ ΕΝΑ ΛΑΘΟΣ ΣΤΗΝ ΠΑΡΑΔΟΣΗ ΤΩΝ ΠΤΗΝΩΝ.
ΟΡΙΣΤΕΕ;

ΜΑΛΙΣΤΑ! ΒΑΛΑΜΕ ΤΗ ΔΙΕΥΘΥΝΣΗ ΤΗΣ ΣΤΡΟΥΘΟΚΑΜΗΛΟΥ ΣΤΟ ΚΛΟΥΒΙ ΤΟΥ ΚΑΝΑΡΙΝΙΟΥ!
Α, ΜΠΑ;

ΜΑ ΤΙ ΚΑΝΕΤΕ ΕΤΣΙ; ΑΝΘΡΩΠΟΙ ΕΙΜΑΣΤΕ ΚΑΙ ΣΦΑΛΜΑΤΑ ΚΑΝΟΥΜΕ!
ΕΠΙΘΕΣΗ! ΝΑ ΤΟΥ ΔΩΣΟΥΜΕ ΕΝΑ ΜΑΘΗΜΑ!
ΓΙΟΥΠ! ΓΙΟΥΠ!
ΓΙΡΡ!
ΤΕΛΟΣ

Ο ΠΟΠΑΫ ΣΤΟ ΡΟΝΤΕΟ

ΕΙΔΕΣ ΠΟΠΑΥ ΜΟΥ, ΤΙ ΩΡΑΙΟ ΕΙΝΑΙ ΤΟ ΤΕΞΑΣ;
ΝΑΙ, ΑΛΛΑ ΚΡΙΜΑ ΠΟΥ ΒΡΩΜΑΕΙ ΤΟΣΟ ΤΟ ΠΕΤΡΕΛΑΙΟ!

ΣΤΟ ΛΙΤΛ-ΣΙΤΥ
ΦΕΣΤΙΒΑΛ ΡΟΝΤΕΟ
ΜΕ ΤΟΥΣ ΚΑΛΥΤΕΡΟΥΣ
ΚΑΟΥ-ΜΠΟΥΣ
ΤΗΣ ΑΜΕΡΙΚΗΣ
ΠΟΛΥ ΕΝΔΙΑΦΕΡΟΝ! ΘΑ ΜΟΥ ΑΡΕΣΕ ΠΟΛΥ ΝΑ ΔΩ ΤΟ ΡΟΝΤΕΟ!
ΚΑΘΕ ΕΠΙΘΥΜΙΑ ΖΩΥ, ΕΙΝΑΙ ΔΙΑ-ΤΑΓΗ ΓΙΑ ΜΕΝΑ!

ΗΡΘΑΤΕ ΚΑΙ ΣΕΙΣ ΕΔΩ ΓΙΑ ΤΟ ΡΟΝΤΕΟ;
ΜΠΑ! ΕΤΣΙ, ΜΙΑ ΒΟΛΤΙΤΖΑ ΗΡΘΑΜΕ ΚΑ-ΤΡ. ΔΩ!
ΕΓΩ ΟΜΩΣ, ΘΕΛΩ ΝΑ ΤΟ ΔΩ!

ΑΣ ΕΛΠΙΣΟΥΜΕ ΟΤΙ ΘΑ ΒΡΟΥ-ΜΕ ΕΝΑ ΠΑΝΔΟΧΕΙΟ!

ΝΑ ΕΝΑ!
ΕΥΧΟΜΑΙ ΝΑ ΥΠ-ΑΡΧΕΙ ΚΑΠΟΙΟ ΔΩ-ΜΑΤΙΟ ΑΔΕΙΟ!
ALBERGO

ΜΠΑ, Ο ΜΠΡΟΥΤΟ!... ΚΑΙ ΣΥ ΕΔΩ ΛΟΙΠΟΝ!
ΟΠΩΣ ΒΛΕΠΕΙΣ!
SALOON
STORE
144
2

ΕΓΩ ΘΑ ΠΑΡΩ ΜΕΡΟΣ ΣΤΑ ΑΡ-ΝΙΣΜΑΤΑ. ΘΑ ΣΑΣ ΒΡΩ ΘΕΣΗ ΣΤΗΝ 1η ΣΕΙΡΑ!
ΚΑΤΑΠΛΗΚΤΙΚΟ! ΕΓΩ ΘΑ ΣΕ ΧΕΙ-ΡΟΚΡΟΤΩ!

ΘΑ ΗΘΕΛΑ ΔΥΟ ΔΩΜΑΤΙΑ ΓΙ' ΑΠΟΨΕ, ΚΥΡΙΕ!
ΛΥΠΑΜΑΙ ΠΟΛΥ, ΑΛΛΑ ΕΜΕΙΝΕ ΜΟ-ΝΟ ΕΝΑ, ΜΕ ΕΝΑ ΚΡΕΒΑΤΙ!

ΩΡΑΙΑ, ΤΟ ΠΑΙΡΝΩ ΕΓΩ!
ΟΡΙΣΤΕ ΤΟ ΚΛΕΙΔΙ!
ΟΥΛΤΤ!
144

Σ' ΟΛΗ ΤΗΝ ΠΟΛΗ ΔΕΝ ΒΡΙΣΚΕΙΣ ΟΥΤΕ ΤΡΥΠΑ, ΑΚΟΜΑ ΚΙ ΑΝ ΔΩ-ΣΕΙΣ ΕΝΑ ΕΚΑΤΟΜΜΥΡΙΟ. ΑΡΑ...
3

ΣΟΥ ΠΡΟΣΦΕΡΩ ΤΟ ΔΩΜΑΤΙΟ!
ΕΥΧΑΡΙΣΤΩ, ΑΛΛΑ ΕΣΕΙΣ ΟΙ ΔΥΟ;

ΕΜΕΙΣ ΘΑ ΒΟΛΕΥΟΥΜΕ ΚΑΠΟΥ! ΑΥΡΙΟ ΣΤΟ ΡΟΝΤΕΟ ΛΟΙΠΟΝ, ΟΛΙΒ!
ΝΑΙ, ΝΑΙ... ΚΑΛΗΝΥΧΤΑ!

ΠΗΔΑ ΜΕΣΑ ΣΤ' ΑΜΑΞΙ!
ΓΙΑ ΠΟΥ ΜΕ ΤΟ ΚΑΠΟ;

ΓΙΑ ΥΠΝΟ! ΘΑ ΒΡΟΥΜΕ ΚΑΠΟΙΟ ΔΩΜΑΤΙΟ Σ' ΕΝΑ "ΣΤΑΝΤ" ΤΩΝ ΚΑΟΥ-ΜΠΟΥ-Σ ΤΟΥ ΡΟΝΤΕΟ!

ARENA
ΦΤΑΣΑΜΕ, ΦΙΛΑΡΑΚΟ!
ΓΕΙΑ ΣΟΥ, ΠΡΩΤΑΘΛΗΤΗ!
ΤΙ ΛΕΣ; ΘΑ ΝΙΚΗΣΕΙΣ ΠΑΛΙ ΑΥΡΙΟ;

ΚΑΙ ΒΕΒΑΙΑ! ΑΚΟΜΑ ΔΕΝ ΓΕΝΝΗΘΗΚΕ ΑΥΤΟΣ ΠΟΥ ΘΑ ΜΕ ΞΕΠΕΡΑΣΕΙ!
ΓΙΑ ΝΑ ΔΟΥΜΕ...

ΕΙΣΑΙ ΠΟΛΥ ΔΗΜΟΦΙΛΗΣ ΒΛΕΠΩ!
ΚΑΙ ΜΕ ΤΡΕΜΟΥΝ ΟΛΟΙ!

ΕΙΝΑΙ ΕΛΕΥΘΕΡΟ. ΘΑ ΚΟΙΜΗΘΟΥΜΕ ΕΔΩ, ΣΟΥ ΚΑΝΕΙ;
ΕΕ... ΠΑΡΑ ΚΑΘΟΛΟΥ!...

ΕΣΥ ΔΕΝ ΘΑ ΠΕΣΕΙΣ;
ΘΑ ΠΕΤΑΧΤΩ ΜΙΑ ΣΤΙΓΜΗ ΣΤΟ ΓΡΑΦΕΙΟ ΕΓΓΡΑΦΩΝ!

ΘΑ ΠΩ ΝΑ ΓΡΑΩΟΥΝΕ ΚΑΙ ΤΟΝ ΠΟΠΑΥ· ΓΙΑ ΤΟ ΡΟΝΤΕΟ!

ΚΑΙ ΟΤΑΝ ΘΑ ΤΟΝ ΚΑΛΕΣΟΥΝΕ, ΘΑ ΒΡΩ ΤΡΟΠΟ ΝΑ ΤΟΝ ΓΕΛΟΙΟΠΟΙΗΣΩ ΣΤΑ ΜΑΤΙΑ ΤΗΣ ΟΛΙΒ!

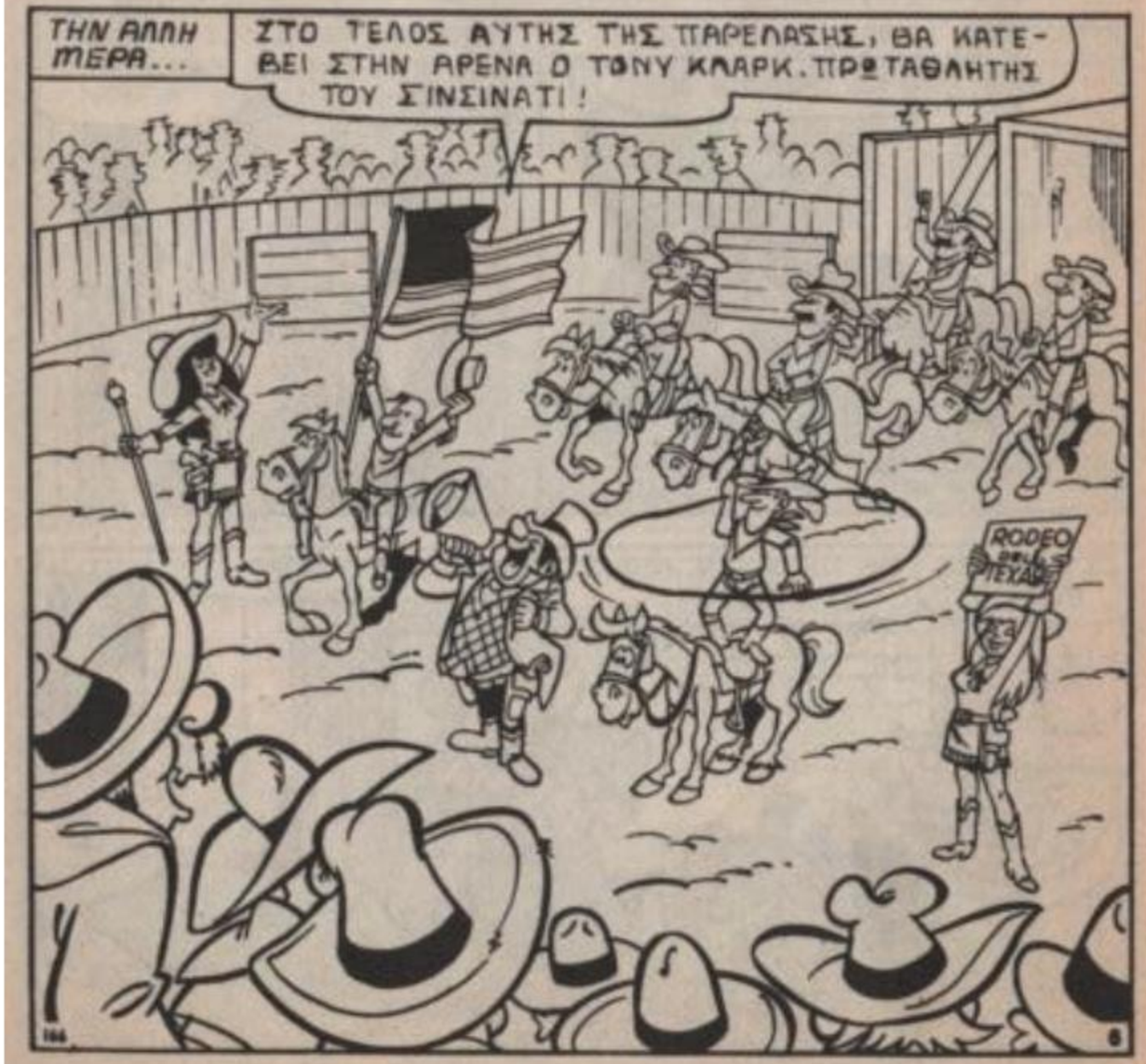
ΤΗΝ ΑΛΛΗ ΜΕΡΑ...
ΣΤΟ ΤΕΛΟΣ ΑΥΤΗΣ ΤΗΣ ΠΑΡΕΛΑΣΗΣ, ΘΑ ΚΑΤΕΒΕΙ ΣΤΗΝ ΑΡΕΝΑ Ο ΤΟΝΥ ΚΛΑΡΚ. ΠΡΩΤΑΘΛΗΤΗΣ ΤΟΥ ΣΙΝΣΙΝΑΤΙ!
RODEO DEL TEXAS

ΠΡΩΤΗ ΦΟΡΑ ΣΤΗ ΖΩΗ ΜΟΥ ΒΛΕΠΩ ΤΕΤΟΙΟ ΘΕΑΜΑ!
ΚΑΙ ΓΩ!

ΤΙ ΒΛΑΚΑΣ ΠΟΥ ΕΙΝΑΙ ΑΥΤΟΣ!
ΔΕΝ ΘΑ ΗΘΕΛΑ ΝΑ ΕΙΜΑΙ ΣΤΗ ΘΕΣΗ ΤΟΥ!

ΑΚΙΝΗΤΟ. ΠΟΥ ΝΑ ΣΕ ΠΑΡΕΙ!

ΓΚΟΥΑΑΠ!

ΧΑ! ΧΑ! ΤΙ ΓΕΛΙΑ ΕΚΑΝΑ Μ' ΑΥΤΟΝ ΤΟΝ ΧΑΖΟ!
ΕΜΕΝΑ ΕΚΛΑΨΕΗ ΨΥΧΗ ΜΟΥ.

ΓΙΑ ΝΑ ΔΟΥΜΕ ΤΟΝ ΕΠΟΜΕΝΟ!
ΑΣ ΕΛΠΙΣΟΥΜΕ ΟΤΙ ΘΑ ΤΗ...ΣΚΑΠΟΥΛΑΡΕΙ!

ΚΑΙ ΤΩΡΑ ΟΙ ΔΥΟ ΜΑΣ!

ΣΕ ΤΣΑΚΩΣΑ!

ΒΟΗΘΕΙΑ!

ΚΟΥΕΚ!
ΜΠΟΝΚ

ΧΑ! ΧΑ! ΜΕΓΑΛΗ ΠΛΑ-
ΚΑ ΕΧΟΥΝΕ ΑΥΤΟΙ!
ΤΡΙΧΕΣ!...

ΚΑΙ ΤΩΡΑ ΘΑ ΚΑΤΕΒΕΙ ΣΤΗΝ ΑΡΕΝΑ Ο ΠΟΠΑΥ· Ο ΝΑΥ-ΤΗΣ!
ΠΟΙΟΣ ΕΙΝΑΙ;
ΔΕΝ ΤΟΝ ΞΕΡΩ!

ΠΟΙΟΟΣ;
Ω, ΠΟΠΑΥ!

ΕΙΣΑΙ ΣΚΕΤΗ ΓΛΥΚΑ! ΗΘΕΛΕΣ ΝΑ ΜΟΥ ΚΑΝΕΙΣ ΕΚΠΛΗΞΗ!
ΕΓΩ... ΔΕΝ...

ΠΟΠΑΥ... ΜΗ ΜΟΥ ΠΕΙΣ ΟΤΙ ΘΑ ΚΑΝΕΙΣ ΠΙΣΩ ΤΗΝ ΤΕΛΕΥΤΑΙΑ ΣΤΙΓΜΗ!
ΩΣΤΕ Ο ΧΟΥΝΤΡΟΣ ΜΟΥ ΣΚΑΡΩΣΕ ΑΥΤΗ ΤΗΝ ΠΛΑΚΑ. Ε;

ΘΑ ΛΟΓΑΡΙΑΣΤΟΥ-ΜΕ ΜΕΤΑ!
ΕΓΩ ΑΠΛΩΣ ΗΘΕΛΑ ΝΑ ΔΙΑΣΚΕΔΑΣΕΙΣ ΠΙΓΟ! ΧΑ! ΧΑ!

ΜΠΟΡΩ ΝΑ ΚΑΘΙΣΩ ΕΔΩ;
ΕΛΠΙΖΩ ΝΑ ΜΗ ΠΑΘΕΙ ΤΙΠΟΤΕ Ο ΠΟΠΑΥ·!

ΕΛΑ... ΒΓΑΙΝΕΙΣ;
ΕΛΑ ΑΠΟΓΑΚΙ ΜΟΥ, ΜΗ ΜΟΥ ΚΑΝΕΙΣ ΝΕΥ-ΡΑΚΙΑ ΕΜΕΝΑ!...

ΕΙΝΑΙ ΩΡΑ ΓΙΑ ΤΟ ΣΠΑΝΑΚΙ ΜΟΥ!

ΠΟΙΟΣ ΕΙΠΕ ΠΩΣ ΘΕ-ΛΩ ΧΟΡΟ, ΜΩΡΕ;

Α, ΘΕΛΕΙΣ ΝΑ ΚΑΝΕΙΣ ΤΟ ΠΗΔΗ-ΜΑ ΤΟΥ ΘΑΝΑΤΟΥ!

ΠΡΟΣΕΞΕ ΝΑ ΜΗΝ ΠΕΣΕΙΣ ΑΠΟ-ΓΑΚΙ!... ΘΑΣΕ ΣΗΚΩΣΩ ΨΗΛΑ ΤΩΡΑ!

ΚΑΤΣΕ ΦΡΟΝΙΜΑ ΓΙΑ ΝΑ ΣΕ ΑΦΗ-ΣΩ ΠΑΛΙ ΚΑΤΩ!

ΜΠΡΑΒΟ!
ΑΠΙΣΤΕΥΤΟ!
ΠΡΩΤΗ ΜΟΥ ΦΟΡΑ ΒΛΕ-ΠΩ ΚΑΤΙ ΤΕ-ΤΟΙΟ!

ΤΙ ΠΡΕ-ΠΕΙ ΝΑ ΚΑΝΩ ΤΩΡΑ;
ΠΡΕΠΕΙ ΝΑ ΠΙΑΣΕΙΣ ΜΕ ΛΑΣΟ ΚΑΙ ΝΑ ΔΕΣΕΙΣ ΕΝΑ ΜΟΣΧΑΡΙ, ΣΕ ΜΙΚΡΟ ΧΡΟΝΟ!

ΚΑΙ ΤΩΡΑ ΟΙ ΔΥΟ ΜΑΣ, ΚΟΥΤΑΒΙ!

ΓΚΡΟΥΝΤ!

ΕΤΣΙ ΜΠΡΑΒΟ! ΕΛΑ ΜΟΥ ΔΩ!

ΜΟΥΟΥΟΥ!

ΜΠΡΑΒΟ ΜΙΚΡΟΥΛΗ!

ΠΑΡΤΕ ΤΟ ΣΑΛΑΜΑΚΙ! ΠΟΣΗ ΩΡΑ ΕΚΑΝΑ;
ΑΠΙΣΤΕΥΤΟ! 30 ΔΕΥΤΕΡΟΛΕΠΤΑ!
144
12

ΜΠΡΑΒΟ ΠΟΠΑΥ! ΕΙΣΑΙ ΤΟ ΜΟΝΑΔΙΚΟ ΦΑΙΝΟΜΕΝΟ ΣΤΟΝ ΚΟΣΜΟ!
ΓΚΡΡΡ! ΕΓΩ ΟΜΩΣ ΘΑ ΤΟΝ ΤΑΠΕΙΝΩΣΩ!

ΚΑΙ ΤΩΡΑ Η ΣΕΙΡΑ ΜΟΥ!
ΣΤΟ ΣΤΟΜΑ ΤΟΥ ΛΥΚΟΥ!

Θ'ΑΠΟΔΕΙΞΩ Σ' ΟΛΟΥΣ ΤΗΝ ΑΞΙΑ ΜΟΥ!

?!

ΣΤΟΧΑ ΠΕΙ ΟΤΙ ΘΑ ΜΟΥ ΤΗ ΠΛΗΡΩΣΕΙΣ ΤΗ ΠΛΑΚΑ ΠΟΥ ΜΟΥ ΚΑΝΕΙΣ!
ΤΙ ΘΕΛΕΙΣ ΝΑ ΠΕΙΣ;
144

ΑΡΧΙΣΕ ΝΑ ΜΕΤΡΑΣ ΜΠΟΥΝΙΕΣ!
ΛΟΥΓΚ!
13

ΗΘΕΛΕΣ ΝΑ ΜΕ ΓΕΛΕΙΟΠΟΙΗΣΕΙΣ ΜΠΡΟΣΤΑ ΣΤΗΝ ΦΛΙΒ.Ε;

ΦΤΑ... ΦΤΑΝΕΙ!
ΝΑΙ, ΦΤΑΝΕΙ!... ΠΗΓΑΙΝΕ ΝΑ ΠΑΡΟΥΣΙΑΣΕΙΣ ΤΟ ΝΟΥΜΕΡΟ ΣΟΥ!

Α, ΝΑΤΟΣ Ο ΜΠΡΟΥΤΟ! ΜΑ... ΔΕ ΝΙΩΘΕΙΣ ΚΑΛΑ;
Α, ΜΠΑ! ΕΙΝΑΙ ΑΠ' ΤΗ ΜΕΓΑΛΗ ΤΟΥ ΣΥΓΚΙΝΗΣΗ!

ΕΛΑ. ΠΡΩΤΑΘΛΗΤΗ ΓΙΑΤΙ ΕΧΕΙΣ ΑΡΓΗΣΕΙ ΚΙΟΛΑΣ!
ΧΕ! ΧΕ!

ΕΙΜΑΙ ΠΕΡΙΕΡΓΗ ΝΑ ΔΩ ΤΙ ΣΕΡΕΙ ΝΑ ΚΑΝΕΙ Ο ΜΠΡΟΥΤΟ!
14

ΤΙ ΠΕΡΙΕΡΓΟΣ ΤΡΟΠΟΣ ΝΑ ΙΠΠΕΥΕΙ ΕΤΣΙ Ο ΜΠΡΟΥΤΟ!
ΙΣΩΣ ΝΑ ΜΑΣ ΠΑΡΟΥΣΙΑΖΕΙ ΚΑΙ ΝΟΥΡΙΟ ΝΟΥΜΕΡΟ!

ΣΒΟΥΜ

ΠΟΥ... ΠΟΥ ΒΡΙΣΚΟΜΑΙ;
ΚΟΥΡΑΓΙΟ! ΘΑ ΕΠΑΝΟΡΘΩΣΕΙΣ ΤΩΡΑ ΜΕ ΤΟ ΜΟΥΣΧΑΡΙ!

ΑΜΑ ΠΑΩ ΣΤΡΑΒΑ ΚΙ' ΑΥΤΗ ΤΗ ΠΑΕΙ Ο ΤΙΤΛΟΣ ΤΟΥ ΠΡΩΤΑΘΛΗΤΗ;

ΓΚΛΟΥΠ! ΜΑ... ΤΙ ΤΡΕΧΕΙ;
15

ΑΟΥΟΥΟΥΧ!
ΖΜΠΟΝΚ

ΑΠΙΣΤΕΥΤΟ! ΘΑ ΕΙΧΕΣ ΣΠΑΣΕΙ ΤΟ ΡΕΚΟΡ ΧΡΟΝΟΥ, ΑΝ ΣΤΗ ΘΕΣΗ ΣΟΥ ΗΤΑΝ ΤΟ ΜΟΣΧΑΡΙ!

ΕΜΕΝΑ ΔΕ ΜΟΥ ΦΑΝΗΚΕ Ο ΜΠΡΟΥΤΟ ΝΑ ΗΤΑΝ Ο ΠΡΩΤΑΘΛΗΤΗΣ ΠΟΥ ΛΕΓΑΝΕ ΟΛΟΙ!
ΤΙ ΝΑ ΓΙΝΕΙ! ΑΚΟΜΑ ΚΑΙ ΟΙ ΠΡΩΤΑΘΛΗΤΕΣ ΕΧΟΥΝΕ ΤΙΣ ΜΑΥΡΕΣ ΜΕΡΕΣ ΤΟΥΣ!
ΤΕΛΟΣ

ΨΩΜΙ ΚΑΙ ΣΑΛΑΜΙ

ΟΛΑ ΑΥΤΑ ΤΑ ΨΩΜΙΑ ΜΟΥ ΑΝΟΙΞΑΝ ΤΗΝ ΟΡΕΞΗ. ΠΡΕΠΕΙ ΝΑ ΚΟΠΑΤΕΙΣΩ!
ΦΟΥΡΝΟΣ

ΚΙ ΟΧΙ ΜΟΝΟ ΝΑ ΚΟΛΑΤΣΗΣΩ ΑΛΛΑ ΚΑΙ ΝΑ ΔΕΙΠΝΗΣΩ!

ΤΙ ΩΜΑΚΙΑ ΜΟΥΡΛΙΑ!
ΜΠΑΜ

ΑΥΤΟ ΘΑ ΠΑΡΩ!

ΚΛΕΦΤΗ...ΑΣΤΥΝΟΜΙΑ!...

ΤΙ ΣΥΜΒΑΙΝΕΙ;
ΜΟΥ ΕΣΠΑΣΕ ΤΗ ΒΙΤΡΙΝΑ ΚΑΙ ΜΟΥ ΠΗΡΕ ΤΗ ΦΡΑΤΖΟΛΑ!
2

ΩΧ! ΤΟΝ ΑΣΤΥΝΟΜΙΚΟ ΔΕΝ ΤΟΝ ΕΙΧΑ ΥΠΟΛΟΓΙΣΕΙ!

ΟΧΙ ΝΑ ΠΑΩ ΦΥΛΑΚΗ ΓΙΑ ΜΙΑ ΦΡΑΤΖΟΛΙΤΣΑ!

ΠΑΡΤΗ! ΣΤΗ ΧΑΡΙΖΩ!
Ε;

ΕΥΧΑΡΙΣΤΩ! ΝΑΖΑΙ ΚΑΛΑ!

ΔΕΝ ΤΟΝ ΒΛΕΠΩ ΠΙΑ!
ΟΥΦ! ΠΟΥ ΝΑ ΠΗΓΕ;
3

ΜΠΑΣ ΚΙ ΕΙΔΕΣ ΚΑΠΟΙΟΝ ΝΑ ΤΡΕΧΕΙ ΜΕ ΜΙΑ ΦΡΑΤΖΟΛΑ ΣΤΟ ΧΕΡΙ;
ΜΑ...ΠΗΓΕ ΑΠΟ ΚΕΙ!

ΜΟΝΟ ΠΟΥ ΤΗΝ ΦΡΑΤΖΟΛΑ ΔΕΝ ΤΗΝ ΕΧΕΙ ΠΙΑ!

ΦΑΙΝΕΤΑΙ ΠΩΣ ΗΤΑΝ ΤΟΣΟ ΠΕΙΝΑΣΜΕΝΟΣ ΠΟΥ ΤΗΝ ΕΦΑΓΕ ΚΙΟΛΑΣ!
ΕΓΩ ΠΡΕΠΕΙ ΝΑ ΤΟΝ ΣΥΛΛΑΒΩ!

ΔΗΛΑΔΗ... ΑΥΤΗ ΕΙΝΑΙ Η... ΚΛΕΜΜΕΝΗ ΦΡΑΤΖΟΛΑ!

ΜΜΜ... ΤΩΡΑ ΜΟΥ ΛΕΙΠΕΙ ΜΟΝΟ ΤΟ ΣΑΛΑΜΙ!

ΤΟΥΣ ΤΟ ΕΣΚΑΣΑ. ΜΟΝΟ ΠΟΥ ΤΩΡΑ ΠΕΙΝΑΩ ΔΙΠΛΑ!
ΑΛΛΑΝΤΙΚΑ

ΜΠΑΜ
ΚΑΙ ΤΩΡΑ ΑΣ ΣΥΝΕΧΙΣΩ!

ΕΝΑ ΖΑΛΑΜΑΚΙ ΕΙΝΑΙ ΟΤΙ ΠΡΕΠΕΙ!

ΒΟΗΘΕΙΑ! ΑΣΤΥΝΟΜΙΑ! ΚΛΕΦΤΗ!
UMERIA

ΔΙΑΟΛΕ! ΠΑΛΙ ΑΥΤΟΣ!

ΚΑΤΑΡΑΜΕΝΕ ΑΣΤΥ-ΝΟΜΙΚΕ! ΠΑΛΙ ΕΔΩ;
ΑΥΤΗ ΤΗ ΦΟΡΑ ΘΑ ΤΟΝ ΤΣΑΚΩΣΩ!

ΑΝ ΜΕ ΠΙΑΣΕΙ ΜΕ ΤΑ ΚΛΟΠΙ-ΜΑΙΑ ΣΤΟ ΧΕΡΙ ΤΗΝ ΕΒΑΨΑ!

ΠΡΕΠΕΙ ΝΑ ΞΕΦΟΡΤΟΘΩ ΤΟ ΣΑΛΑΜΙ!

ΠΑΡΤΟ!
ΩΧ! ΕΥΧΑΡΙΣΤΩ!

ΤΙ ΚΑΠΟΣ ΑΝΘΡΩΠΟΣ! ΠΟΤΕ ΔΕ ΜΟΥ ΣΥΝΕΒΕΙ ΝΑ ΚΛΕΒΕΙ ΚΑΠΟΙΟΣ ΓΙΑ ΜΕΝΑ!

ΑΧ! ΠΑΛΙ ΤΟΝ ΕΧΑΣΑ!

ΜΠΑΣ ΚΑΙ ΕΙΔΕΣ ΚΑΠΟΙΟ ΝΑ ΤΡΕΧΕΙ Μ' ΕΝΑ ΣΑ-ΛΑΜΙ;
ΤΟΝ ΕΙΔΑ ΝΑ ΤΡΕΧΕΙ, ΑΛΛΑ ΜΑΛΛΟΝ ΧΩ-ΡΙΣ ΤΟ ΣΑ-ΛΑΜΙ!

ΠΡΕΠΕΙ ΝΑ ΤΟΝ ΠΙΑΣΩ ΠΡΙΝ ΤΟ ΦΑΕΙ!

ΝΑΤΟΣ! ΣΤΑΜΑΤΑ ΚΑ-ΘΑΡΜΑ!

ΣΕ ΜΕΝΑ ΜΙΛΑΤΕ;
ΣΕ ΠΟΙΟΝ ΛΕΣ; ΣΥΛΛΑΜΒΑ-ΝΕΣΑΙ ΓΙΑ ΚΛΟΠΗ ΜΙΑΣ ΦΡΑΤΖΟΛΑΣ ΚΙ ΕΝΟΣ ΣΑΛΑΜΙΟΥ!

ΩΧΙ ΤΕ ΜΕ! ΔΕΝ ΘΑ ΒΡΕΙΤΕ ΤΙΠΟΤΕ!
ΚΙ' ΟΜΩΣ

ΔΕΝ ΜΠΟΡΕΙΤΕ ΝΑ ΜΕ ΣΥΛΛΑΒΕΤΕ ΧΩΡΙΣ ΑΠΟΔΕΙΞΕΙΣ!
ΑΙ ΟΜΩΣ... ΠΡΕΠΕΙ ΝΑ ΕΧΕΙΣ ΣΥΝΕΝΟΧΟ!

ΚΑΘΑΡΙΣΑ! ΤΩΡΑ ΠΡΕΠΕΙ ΝΑ ΒΡΩ ΑΥΤΟΝ ΤΟΝ ΤΥΠΟ ΠΟΥ ΤΟΥ ΕΔΩΣΑ ΤΑ ΚΛΟΠΙΜΑΙΑ.

ΕΔΩ ΘΑ ΚΟΠΑΤΣΙΣΩ ΜΕ ΗΡΕΜΙΑ!

ΓΙΑ ΣΤΑΣΟΥ... ΛΑ ΡΑΚΟ!
Ε, ΕΣΥ. ΜΜΜ. ΖΕ ΠΕΡΙΜΕΝΑ ΝΑ ΚΟΠΑΤΣΙΣΟΥΜΕ ΜΑΖΙ!

ΑΛΤ! ΤΟ 'ΠΑ ΕΓΩ ΠΩΣ ΠΡΕΠΕΙ ΝΑ ΕΧΕΙΣ ΣΥΝΕΝΟΧΟ'. ΚΙ' ΕΤΣΙ ΘΑ ΜΟΙΡΑΣΤΗΤΕ ΟΧΙ ΜΟΝΟ ΤΟ ΚΟΛΑΤΣΙΟ ΑΛΛΑ ΚΑΙ ΤΟ ΚΕΛΙ ΤΗΣ ΦΥΛΑΚΗΣ!
ΟΧ!
ΑΜΑΝ!
ΤΕΛΟΣ

Ζητειστε τα απο ολα τα περιπτερα
ΔΡΑΓΟΥΝΗΣ
ΠΟΠΑΪ
TARZAN
ΜΠΑΜΠΙ
TANKΣ
ΚΡΑΝΟΣ
ΑΡΠΑΚΤΙΚΑ ΝΟΥΑΪΑ
ΠΟΠΑΪ
ΠΟΛΕΜΟΣ
ΕΦΟΔΟΣ

Μεγάλα Κλασικά

WALT DISNEY

ΜΗΝΙΑΙΟ
ΠΕΡΙΟΔΙΚΟ – ΑΛΜΠΟΥΜ
ΓΙΑ ΜΙΚΡΟΥΣ ΚΑΙ ΜΕΓΑΛΟΥΣ
ΜΕΓΑΛΟ ΣΧΗΜΑ 21×28
ΟΛΟ ΤΕΤΡΑΧΡΩΜΟ

Ο ΜΙΚΥ

Ο ΝΤΟΝΑΛΝΤ

Ο ΓΚΟΥΦΥ

και ή διαβολοπαρέα τους...

σ' ένα σπαρταριστό ταξείδι μέσα στό ΧΡΟΝΟ τῆς ἱστορίας, συντροφιά μέ τούς Μεγάλους ὅλων τῶν ἐποχῶν!!!

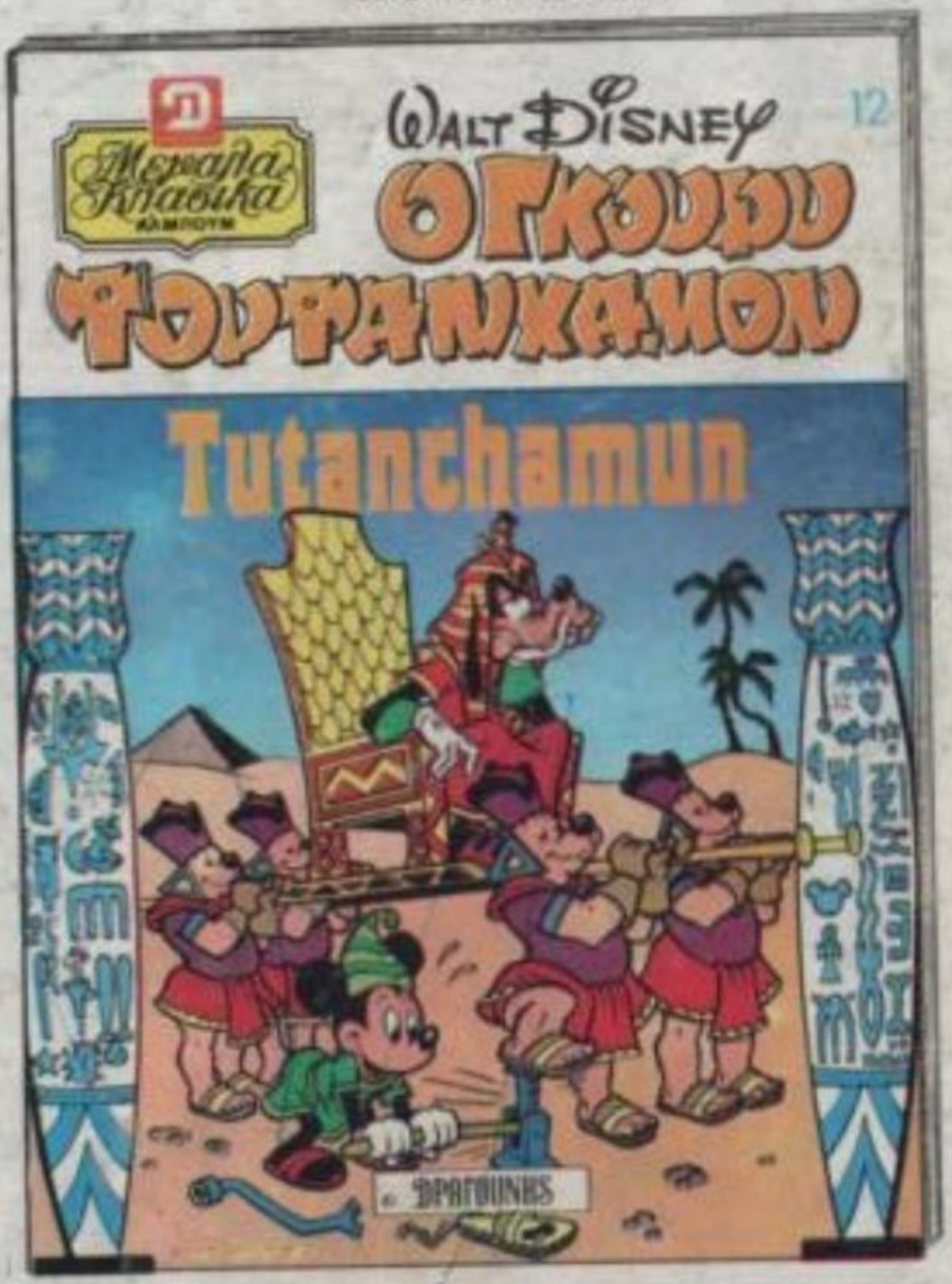

...κάτι φανταστικό!!

Η ΕΤΑΙΡΕΙΑ ΔΡΑΓΟΥΝΗΣ ΣΕ ΣΥΝΕΡΓΑΣΙΑ ΜΕ: MONDADORI ΤΗΣ ΙΤΑΛΙΑΣ - HACHETTE ΤΗΣ ΓΑΛΛΙΑΣ - VERLAG ΤΗΣ ΓΕΡΜΑΝΙΑΣ ΠΑΡΟΥΣΙΑΖΕΙ ΤΩΡΑ ΚΑΙ ΣΤΗΝ ΕΛΛΑΔΑ ΤΗ ΘΑΥΜΑΣΙΑ ΕΚΔΟΣΗ

ΚΥΚΛΟΦΟΡΗΣΕ, ΖΗΤΕΙΣΤΕ ΤΟ